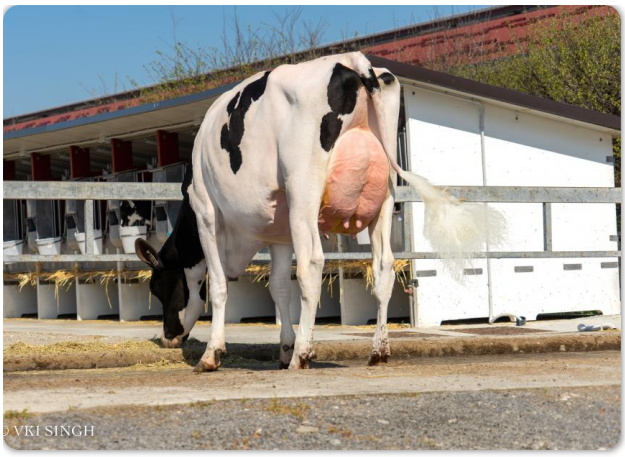

BRAMANTE

GO-FARM BRAMANTE ET

IT019991671675 | aAa: 243 | Naab Code: 543HO00204

SOUND SYSTEM x HOTROD x MCCUTCHEN

GPFT +4055 | **IES** +569 € | **ICS-PR** +450 €

INSEME
Italian Genetics

Produzione

Basato su 1878 figlie in 468 allevamenti (99% attendibilità)

Latte	% Grasso	Kg Grasso	% Proteina	Kg Proteina
+402	**+0.35**	**+55**	**+0.23**	**+41**

K Caseina	**AE**	Beta Lattoglobulina	**AA**	Beta caseina	**A1A2**

Gestionale

Cellule Somatiche	Facilità parto	Longevità	Parto figlie	Fertilià figlie	Mungibilità
107	**103**	**108**	**107**	**103**	**105**

Morfologia

Basato su 1123 figlie in 324 allevamenti (97% attendibilità)
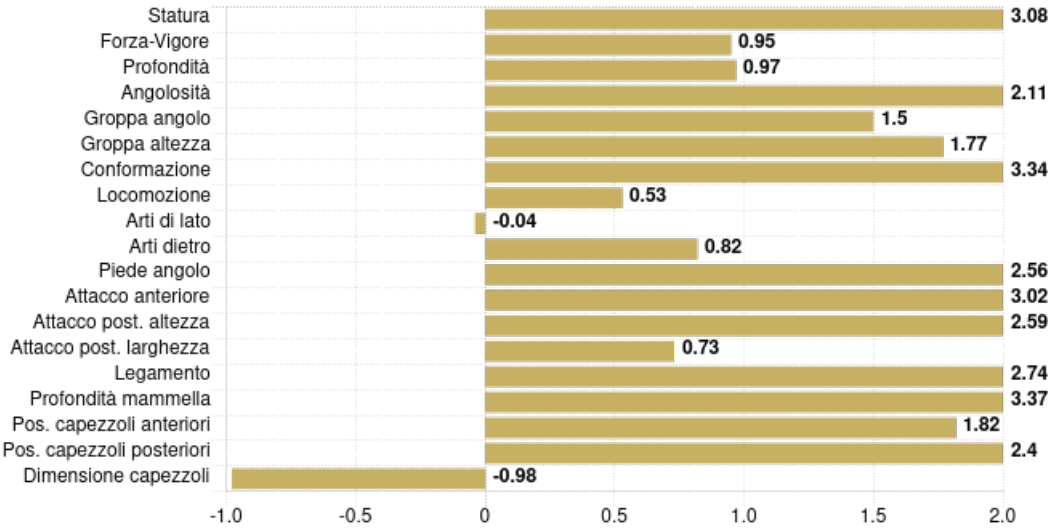
Tipo	ICM	IAP
+1.93	**+2.61**	**+0.95**